

Zarządzenie RO.0050.1.....2022
Burmistrza Supraśla

z dnia 07 listopada 2022 r.

w sprawie włączenia karty adresowej zabytku do Gminnej Ewidencji Zabytków

Na podstawie art. 7 ust. 1 pkt. 9 oraz art. 30 ust. 1 ustawy z dnia 8 marca 1990 r. o samorządzie gminnym (t.j. Dz.U. z 2022 r. poz. 559 z późn. zm.) oraz art. 22 ust. 4 ustawy z dnia 23 lipca 2003 r. o ochronie zabytków i opiece nad zabytkami (t.j. Dz. U. z 2022 r. poz. 840) zarządza się, co następuje:

§ 1. Włącza się kartę adresową zabytku nieruchomego: Budynek Fabryczny w fabryce Kryńskich (część wschodnia i środkowa) adres ul. Nowy Świat 88, czas powstania XIX/XX w., oprac. Mgr Aneta Kułak dn. 12 stycznia 2021 do Gminnej Ewidencji Zabytków.

§ 2. Wpisanie zabytku spowodowane jest włączeniem obiektu, o którym mowa w § 1, do Wojewódzkiej Ewidencji Zabytków w Białymstoku (pismo nr R.5140.51.2020.MS Podlaskiego Wojewódzkiego Konserwatora Zabytków z dnia 19 marca 2021 r.)

§ 3. Wykonanie Zarządzenia powierza się Kierownikowi Referatu Ochrony Środowiska i Architektury – Panu Maciejowi Arciszewskiemu.

§ 4. Zarządzenie wchodzi w życie z dniem wydania.

Uzasadnienie

Gminna ewidencja zabytków nie jest dokumentem zamkniętym i podlega okresowej aktualizacji, polegającej (m.in.) na jej uzupełnieniu o kolejne obiekty oraz na wykreśleniu z ewidencji obiektów zniszczonych. Zmiany ewidencji, o której mowa, nie powodują nieważności ustaleń studium uwarunkowań i kierunków zagospodarowania przestrzennego oraz miejscowych planów zagospodarowania przestrzennego.

W dniu 22 marca 2021 r. do Burmistrza Supraśla wpłynęło pismo R.5140.51.2020.MS Podlaskiego Wojewódzkiego Konserwatora Zabytków w Białymstoku z dnia 19 marca 2021 r. o włączeniu karty ewidencji zabytku nieruchomego do wojewódzkiej ewidencji zabytków - budynku fabrycznego w fabryce Kryńskich (część wschodnia i środkowa).

Z uwagi na powyższe Burmistrz Supraśla uznał za zasadne wydanie niniejszego zarządzenia.

BURMISTRZ
Dr. Red. Sław Dobrowolski

**KARTA EWIDENCYJNA OBIEKTU NIERUCHOMEGO
NIEWPISANEGO DO REJESTRU ZABYTKÓW**

1. Nazwa

**BUDYNEK FABRYCZNY w fabryce Kryńskich
(część wsch. i środkowa)**

9. Materiały graficzne



Elewacja południowa.

2. Czas powstania

XIX/XX w.

3. Miejscowość

SUPRAŚL

4. Adres (ulica, nr posesyj)

ul. Nowy Świat 88

5. Przynależność administracyjna

województwo podlaskie

powiat białostocki

gmina Supraśl

6. Współrzędne geograficzne

N: 53°12'11.27" E: 23°21'15.62"

7. Użytkowanie obecne

nieużytkowany

8. Stan zachowania

Stwierdzam zgodność z oryginałem:
Starszy Urząd Celny Zabyców w Białymstoku

dn. 19-03-2021

Starszy Urząd Celny Zabyców w Białymstoku
Ochrona

podpis Agnieszka [signature] itek

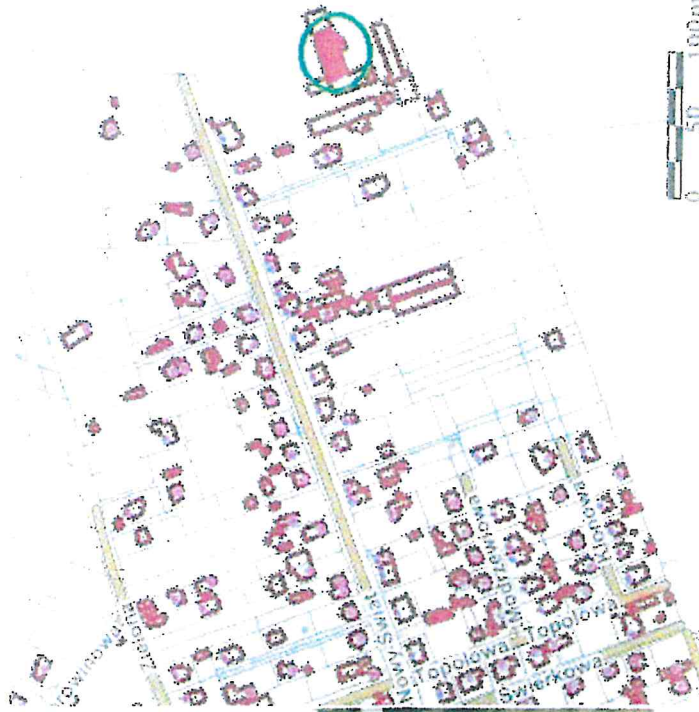

Plan Supraśla

